

高根沢町障がい児者福祉ガイド



令和5年12月

目次

- ◇障害福祉サービスの種類 P3～P5
- ◇利用者負担について P6
- ◇サービスを利用するための
手続きの流れ P7～8

◇高根沢町事業所紹介

【介護給付】

在宅生活を支援してほしい

訪問系

- ① 居宅介護 ……P10～P11
 - ・エプロン
 - ・ひだまり
- ② 同行援護 ……P10
 - ・エプロン

日中活動系

- ① 短期入所 ……P24
 - ・あやめはうす高根沢
- 生活介護 ……P12～P13
 - ・いぶき
 - ・ウィズユーホーム



【訓練等給付】

はたらきたい

就労訓練系

- ① 就労移行支援 ……P14～P15
 - ・いぶき
 - ・わーくりんく宝石台
- ② 就労継続支援 A 型 ……P16～P17
 - ・わーくりんく宝石台
 - ・グランディール高根沢
- ③ 就労継続支援 B 型 ……P18～P21
 - ・あさひ
 - ・いぶき
 - ・フルーブ
 - ・拋り所えん

生活したい

居住系

- ④ 共同生活援助 ……P22～P25
 - ・アイリブとちぎ
 - ・あやめはうす高根沢
 - ・ほのか
 - ・ぼむ

【障害児通所支援】

お子様のこと

通所系

- ① 就学時デイサービス……………P26
 - ・すまいる
- ② 放課後等デイサービス……………P27
 - ・グローバルキッズ



【相談支援】

相談したい

- ① 障害者相談支援……………P28～P29
 - ・いぶき
 - ・すまいる
- ② 計画相談支援……………P28～P32
 - ・いぶき
 - ・すまいる
 - ・フルーブ
 - ・わーくりんく宝石台
 - ・COCOCOLOR
- ③ 障害児相談支援……………P28～P29
 - ・いぶき
 - ・すまいる
- ④ 地域移行・地域定着……………P28
 - ・いぶき
- ⑤ 基幹相談支援……………P33
 - ・高根沢町障害児者基幹相談支援センター
- ⑥ 総合相談……………P34
 - ・まるっと

障害支援区分と利用できるサービス

| サービス名 | 非該当 | 区分1 | 区分2 | 区分3 | 区分4 | 区分5 | 区分6 |
|--------------|-----|-----|-----|-----|-----|-----|-----|
| 居宅介護(ホームヘルプ) | × | ○ | ○ | ○ | ○ | ○ | ○ |
| 重度訪問介護 | × | × | × | × | ○ | ○ | ○ |
| 同行援護 | ○ | ○ | ○ | ○ | ○ | ○ | ○ |
| 行動援護 | × | × | × | ○ | ○ | ○ | ○ |
| 重度障害者包括支援 | × | × | × | × | × | × | ○ |
| 短期入所 | × | ○ | ○ | ○ | ○ | ○ | ○ |
| 療養介護 | × | × | × | × | × | ※1 | ○ |
| 生活介護 | × | × | ※2 | ○ | ○ | ○ | ○ |
| 施設入所支援 | × | × | × | ※3 | ○ | ○ | ○ |

※1 筋ジストロフィー患者、重症心身障害者は、区分5でも利用可能です。

※2 50歳以上は、区分2でも利用可能です。

※3 50歳以上は、区分3でも利用可能です。

◇障害福祉サービスの種類◇

介護給付

■者は障がい者 児は障がい児で、それぞれが使えるサービス

| | サービス名 | 内 容 |
|-------|------------------------|--|
| 訪問系 | 居宅介護(ホームヘルプ) ■者 児 | 自宅で、入浴、排せつ、食事の介護等を行います。 |
| | 重度訪問介護 ■者 | 重度の肢体不自由者又は重度の知的障害もしくは精神障害により、行動上著しい困難を有する人で常に介護を必要とする人に、自宅で、入浴、排せつ、食事の介護、外出時における移動支援、入院時の支援などを総合的に行います。 |
| | 同行援護 ■者 児 | 視覚障害により、移動に著しい困難を有する人に、移動に必要な情報の提供(代筆・代読を含む)、移動の援護等の外出支援を行います。 |
| | 行動援護 ■者 児 | 自己判断能力が制限されている人が行動するときに、危険を回避するために必要な支援や外出支援を行います。 |
| | 重度障害者包括支援 ■者 児 | 介護の必要性がとて高い人に、居宅介護等複数のサービスを包括的に行います。 |
| 日中活動系 | 短期入所 (ショートステイ) ■者 児 | 自宅で介護する人が病気の場合などに、短時間、夜間も含め施設等で、入浴、排せつ、食事の介護等を行います。 |
| | 生活介護 ■者 | 常に介護を必要とする人に、昼間、入浴、排せつ、食事の介護等を行うとともに、創作的活動又は生産活動の機会を提供します。 |
| | 療養介護 ■者 | 医療と常に介護を必要とする人に、医療機関で機能訓練、療養上の管理、看護、介護及び日常生活の世話をを行います。 |
| 施設系 | 施設入所支援 ■者 | 施設に入所する人に、夜間や休日、入浴、排せつ、食事の介護等を行います。 |

芸術作品展

ぷち情報

障害者週間(12月3日~12月9日)に合わせて障がいのある方々による作品展を開催しています。高根沢町図書館中央館・元気あっぷむらにて。



訓練等給付

| | サービス名 | 内容 |
|---------|----------------------|---|
| 就労系・訓練系 | 就労移行支援者 | 一般企業等への就労を希望する人に、一定期間、就労に必要な知識及び能力の向上のために必要な訓練を行います。 (利用期間:原則2年、必要性が認められた場合に限り、最大1年間の更新可能) |
| | 就労継続支援 A 型者 | 働く場を提供するとともに、知識及び能力の向上のために必要な訓練を行います。 (利用期間:制限なし) |
| | 就労継続支援 B 型者 | 一般企業での就労が困難な人に、働く場を提供するとともに、知識及び能力の向上のために必要な訓練を行います。 (利用期間:制限なし) ※1 |
| | 就労定着支援者 | 一般就労に移行した人に、就労に伴う生活面の課題に対応するための支援を行います。 (利用期間:上限3年) ※2 |
| | 自立訓練 (機能訓練・生活訓練)者 | 【機能訓練】自立した日常生活又は社会生活ができるよう、一定期間、身体機能の向上のために必要な訓練を行います。 (利用期間:原則1年6カ月必要性が認められた場合に限り、最大1年間の更新可能、) 【生活訓練】自立した日常生活又は社会生活ができるよう、一定期間、生活能力の向上のために必要な訓練を行います。 (利用期間:原則2年、必要性が認められた場合に限り、最大1年間の更新可能) |
| 居住系 | 共同生活援助 (グループホーム)者 | 夜間や休日、共同生活を行う住居で、相談、入浴、排せつ、食事の介護その他の日常生活上の援助を行います。 (利用期間:制限なし) |
| 生活系 | 自立生活援助者 | 一人暮らしに必要な理解力・生活力等を補うため、定期的な居宅訪問や随時の対応により日常生活における課題を把握し、必要な支援を行います。 (利用期間:1年) |

※1 【対象者】①就労経験があるが、一般企業に雇用されることが困難になった人、②50歳に達している人または障害基礎年金1級受給者、③①及び②に該当しない人で、就労移行支援事業者等によるアセスメントにより、就労面に係る課題等の把握が行われている人

※2 【対象者】就労移行支援、就労継続支援、生活介護、自立訓練の利用を経て一般就労へ移行した人であって、就労を継続している期間が6カ月を経過した人

障害児通所支援

| | サービス名 | 内 容 |
|-----|-------------|--|
| 通所系 | 児童発達支援 | 未就学の障害児が通園して、日常生活における基本的な動作の指導、知識技能の付与、集団生活への適応訓練等必要な支援を行います。 |
| | 放課後等デイサービス | 学校に就学している障害児が、放課後や夏休み等の長期休暇中において、生活能力向上のための訓練等を受けられます。 |
| | 保育所等訪問支援 | 保育所等を利用中の子に対して、保育所等を訪問し、保育所等における障害児以外の児童と集団生活への適応のための専門的な支援を行います。 |
| | 居宅訪問型児童発達支援 | 重度の障害があり、外出することが困難な障害児に対し、居宅への訪問により日常生活における基本的な動作の指導、知能技能の付与、集団生活への適応訓練等を行います。 |
| 入所系 | 福祉型障害児入所施設 | 障害児が入所して、施設で生活しながら社会に適応するための知識や技能の指導を行います。 |
| | 医療型障害児入所施設 | 障害児が入所して、適切な治療を受けるとともに、施設で生活しながら社会に適応するための知識や技能の指導を行います。 |

相談支援

| | 内 容 |
|-----------|---|
| 障害者相談支援 | 障害者やその家族に対して、各種の相談に応じ、情報提供及び助言等を行い、障害者やその家族の地域における生活を支援し、在宅障害児者の自立と社会参加を促進します。 |
| 計画相談支援 | 障害福祉サービス等の利用を希望する方について、サービス等利用計画を作成します。 |
| 障害児相談支援 | 障害児通所支援等の利用を希望する方について、障害児支援利用計画を作成します。 |
| 地域移行・地域定着 | 【地域移行支援】障害者支援施設、精神科病院等を退所する障害者が地域生活へ移行するための支援 【地域定着支援】居宅において単身で生活している障害者に、常時の連絡体制を確保し、緊急時には必要な支援を行う。 |
| 基幹相談支援 | 地域における相談支援の中核的な役割を担う機関として、総合的・専門的な相談支援の実施、地域の相談支援体制の強化の取り組み、地域移行・地域定着の促進の取り組み、権利擁護・虐待の防止の取り組みを行う。 |

◇利用者負担について◇

障害者の利用者負担

障害福祉サービスの自己負担は、所得に応じて次の4区分の負担上限月額が設定され、ひと月に利用したサービス量にかかわらず、それ以上の負担は生じません。

| 区分 | 世帯の収入状況 | 負担上限月額 |
|------|--|---------|
| 生活保護 | 生活保護受給世帯 | 0円 |
| 低所得 | 市町村民税非課税世帯 ^(注1) | 0円 |
| 一般1 | 市町村民税課税世帯(所得割16万円 ^(注2) 未満) ※入所施設利用者(20歳以上)、グループホーム利用者を除きます ^(注3) 。 | 9,300円 |
| 一般2 | 上記以外 | 37,200円 |

- ・(注1)3人世帯で障害者基礎年金1級受給の場合、収入が概ね300万円以下の世帯が対象となります。
- ・(注2)収入が概ね670万円以下の世帯が対象となります。
- ・(注3)入所施設利用者(20歳以上)、グループホーム利用者は、市町村民税課税世帯の場合、「一般2」となります。

障害児の利用者負担

障害福祉サービスの自己負担は、所得に応じて次の4区分の負担上限月額が設定され、ひと月に利用したサービス量にかかわらず、それ以上の負担は生じません。

| 区分 | 世帯の収入状況 | | 負担上限月額 |
|------|--|------------------|---------|
| 生活保護 | 生活保護受給世帯 | | 0円 |
| 低所得 | 市町村民税非課税世帯 | | 0円 |
| 一般1 | 市町村民税課税世帯 (所得割28万円 ^(注) 未満) | 通所施設、ホームヘルプ利用の場合 | 4,600円 |
| | | 入所施設利用の場合 | 9,300円 |
| 一般2 | 上記以外 | | 37,200円 |

(注)収入が概ね920万円以下の世帯が対象となります。

所得を判断する際の世帯の範囲は、次のとおりです

| 種別 | 世帯の範囲 |
|---------------------------------|-------------------|
| 18歳以上の障害者 (施設に入所する18、19歳を除く) | 障害のある方とその配偶者 |
| 障害児 (施設に入所する18、19歳を含む) | 保護者の属する住民基本台帳での世帯 |

サービスを利用するための手続きの流れ(障害者の場合)

1 相談

高根沢町健康福祉課・基幹相談支援センター・相談支援事業所に相談ができます。



2 申請

利用したいサービスの支給決定を受けるため、高根沢町健康福祉課へ申請書を提出します。



3 サービス等利用計画の作成依頼

『サービス等利用計画』を作成する相談支援事業所を選び、契約をします。担当する相談支援専門員は、アセスメントをもとに計画(案)を作成し、町へ提出します。

※相談支援専門員に代わり、ご本人やご家族が「セルフプラン」を作成することもできます。



4 障害支援区分認定調査

町職員が、ご本人やご家族に対して、生活の状況や身体の状態等について聞き取りを行います。訓練等給付は調査のみ、介護給付は調査と医師意見書を基に障害支援区分認定審査会にて区分判定があります。(医師意見書は、町からかかりつけの病院に依頼する)



5 支給決定

町に提出された計画(案)を基に、サービスの内容と量が決定され、『受給者証』がご本人・ご家族に送付されます。

担当相談支援専門員が「サービス担当者会議」を開催します。ご本人(ご家族)、利用する事業所等と計画(案)の再確認をし、サービス等利用計画を作成します。



6 サービス提供事業者と契約

利用する事業者と契約をし、サービス利用が始まります。

サービスを利用するための手続きの流れ(障害児の場合)

1 相談

高根沢町健康福祉課・基幹相談支援センター・相談支援事業所に相談ができます。

2 申請

利用したいサービスの支給決定を受けるため、高根沢町健康福祉課へ申請書を提出します。

3 サービス等利用計画の作成依頼

『障害児支援利用計画』を作成する相談支援事業所を選び、契約をします。担当する相談支援専門員は、アセスメントをもとに「障害児支援利用計画(案)」を作成し、町へ提出します。

※相談支援専門員に代わり、ご家族が「セルフプラン」を作成することもできます。

4 調査

町職員が、ご本人やご家族に対して、生活の状況や身体の状況等について聞き取りを行います。

5 支給決定

町に提出された計画(案)を基に、サービスの内容と量が決定され、『受給者証』が保護者宛に送付されます。

担当相談支援専門員が「サービス担当者会議」を開催します。ご本人・ご家族、利用する事業所等と「障害児支援利用計画(案)」の再確認をし、「障害児支援利用計画」を作成します。

6 サービス提供事業者と契約

利用する事業者と契約をし、サービス利用が始まります。



ご協力いただいた事業所を掲載しています

| | | | |
|----------|------------------------|-------|--------------|
| 事業所名 | NPO法人グループたすけあいエプロン | | |
| 運営法人 | NPO 法人 | | |
| 実施事業 | 居宅介護・同行援護・移動支援 | | |
| 住所 | 高根沢町花岡 1503-3 | | |
| 電話番号 | 028-676-1100 | F A X | 028-676-1139 |
| ホームページ | epron.sakura.ne.jp | | |
| メールアドレス | epron8@sound.ocn.ne.jp | 利用定員 | なし |
| サービス提供日時 | 365 日深夜以外（要相談） | | |

事業所の特色

●職員配置

介護福祉士 12 人・実務者研修 1 人・初任者研修 4 人・2 級ヘルパー 11 人
 ・3 号喀痰吸引ヘルパー 3 人・生活援助従事者 1 人

●事業所が目指すこと

・在宅での生活を希望する方々の介護をきめ細かく実施することにより、その人らしい生活に寄り添っていききたい。

●特徴やアピールポイント

・経験豊富なヘルパーにより、身体介護から生活援助・話し相手・移動・移乗・送迎まで実施している。時間により車椅子も乗せられる福祉車両等で福祉有償輸送も実施している。

●ひとこと



介護保険事業も実施している為、介護員が必ずしも十分ではないのですが、すべての要望について相談させていただきます。

写真（外観）

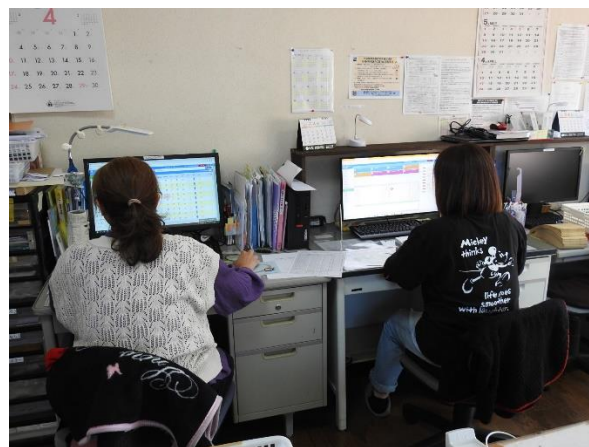

写真（内観）



| | | | |
|---|--|-------|--------------|
| 事業所名 | 訪問看護ステーションひだまり | | |
| 運営法人 | 株式会社オニーロ企画 | | |
| 実施事業 | 居宅介護 重度訪問介護 指定自立支援医療機関 | | |
| 住所 | 高根沢町宝石台5-15-4 ランドハウス福田B棟 | | |
| 電話番号 | 080-4205-6074 | F A X | 028-612-1647 |
| ホームページ | http://hp.kaipoke.biz/t3s/ | | |
| メールアドレス | y-kato@oniro.co.jp | 利用定員 | |
| サービス提供日時 | 平日 08:30~17:30 休日（土日祝、12月29日~翌年1月4日） | | |
| 事業所の特色 | | | |
| <p>●職員配置（高根沢事業所）</p> <p>看護師： 常勤社員 3名 非常勤従業員 1名 ヘルパー： 常勤社員 3名 非常勤従業員 1名 管理事務： 常勤社員 1名</p> <p>●事業所が目指すこと</p> <ul style="list-style-type: none"> ・利用者様に安心して支援を任せて頂ける信頼関係を構築する事 ・自己能力を過信せず自己研鑽に努める事 ・関係機関と連携を図り、円滑な支援体制に貢献する事 ・感謝と奉仕の精神で、ご支援を提供する事 <p>●特徴やアピールポイント</p> <p>精神科を主とした指定医療機関の訪問看護、障がい福祉&介護福祉サービスを提供させて頂くヘルパー。一つの事業所で看護師とヘルパーの相互連携が図れます。ご利用者様を多角的にご支援できる体制が整っております。</p> <p>※訪問看護は緊急時24時間対応可能です。</p> <p>●ひとこと</p> <p>医療的な情報と、生活面での情報の連携を密にする事が可能となります。</p> <p>医療的視点：血圧が高くなっている 介護的視点：頻繁にお醤油を使用している 対策：減塩醤油に変更する提案を行います。 などの気づきの積み重ねが容易である事。小さな事でも常に相談し、利用者様のお役に立つ事を念頭に行動しております。</p> | | | |
| 写真（外観） | 写真（内観） | | |
|  |  | | |

| | | | |
|----------|---|-------|--------------|
| 事業所名 | いぶき | | |
| 運営法人 | 社会福祉法人恵友会 | | |
| 実施事業 | 生活介護、日中一時支援 | | |
| 住所 | 高根沢町桑窪 2266-2 | | |
| 電話番号 | 028-676-3500 | F A X | 028-676-3501 |
| ホームページ | http://www.kei-yuu-kai.com/index.html | | |
| メールアドレス | ibukinosato@guitar.ocn.ne.jp | 利用定員 | 25名 |
| サービス提供日時 | 月曜日～金曜日 9:00～16:00（年末年始を除く） | | |

事業所の特色

●職員配置

施設長、サービス管理責任者、生活支援員、管理栄養士、看護師、事務員、運転手

●事業所が目指すこと

障害のある方が目的や目標を持ち、自分らしく生活を送ることができるよう地域に根差した障害福祉サービスを提供していく。また、地域から求められる役割を果たすことにより、地域との繋がりを深めていく。

●特徴やアピールポイント

実施している事業が多岐にわたるため、障害のある方のニーズに合ったサービスを提供することができます。就労事業においては、軽作業・農作業・パン製造・弁当製造など多くの作業種を行っており、就労継続支援B型の月額平均工賃は25,000円以上を維持しています。また、就労移行支援では近隣企業への就職を達成し、就業が定着しています。

●ひとこと

事業所で製造したパンや焼菓子を、道の駅たかねざわ元気あっぷむらやたんたんプラザ光陽台で購入が可能です。ご注文も承っておりますので、ぜひ一度ご賞味ください。

いぶきでは季節に合ったレクリエーションの企画や日帰り旅行など、就労作業や日常生活以外で利用者の皆さんが楽しめる行事を開催しています。

写真（外観）





写真（内観）



| | | | |
|---|---|--|--------------|
| 事業所名 | ウィズユーホーム たかねざわ | | |
| 運営法人 | ケアサポートとちの花合同会社 | | |
| 実施事業 | 生活介護 日中一時支援 | | |
| 住所 | 高根沢町光陽台1丁目5-4 | | |
| 電話番号 | 028-666-7518 | F A X | 028-666-7519 |
| ホームページ | https://caresupport-tochinohana.com | | |
| メールアドレス | with_you_muto@yahoo.co.jp | 利用定員 | 20人 |
| サービス提供日時 | 営業時間 8:30~17:30 サービス提供時間 10:00~16:00 | | |
| 事業所の特徴 | | | |
| <p>●職員配置 管理者 サービス管理責任者 看護職員 生活支援員 機能訓練指導員</p> <p>●事業所が目指すこと 身体機能及び日常生活能力の維持向上のための支援や生産活動・創作活動・レクリエーションを通して、心身の健康維持及び豊かな生活を送っていただけることを目指しています。</p> <p>●特徴やアピールポイント アクティブな生活介護事業所を目指して、機能訓練としてのウォーキングや生産活動としての農作業を外に出て行い、体を動かす活動を通して心身の健康維持・増進を目指します。 また、一人一人の利用者様に合わせての自立支援課題やレクリエーション活動、余暇活動を通して、日々笑顔で楽しく活動できることを目標にしています。</p> <p>●ひとこと 私どもは、これまで放課後等デイサービスを運営して参りましたが、卒業していく子の将来や、もっと幅広い年齢の方たちの生活にも役に立ちたいとの思いから、2023年に新規オープン致しました。 新しい事業所なので、利用者様の希望に寄り添い、柔軟に対応していこうと思っています。 是非、お気軽にお問合せください。</p> | | | |
|  | |  | |

| | | | |
|---|---|-------|--------------|
| 事業所名 | いぶき | | |
| 運営法人 | 社会福祉法人恵友会 | | |
| 実施事業 | 就労移行支援、就労定着支援 | | |
| 住所 | 高根沢町桑窪 2266-2 | | |
| 電話番号 | 028-676-3500 | F A X | 028-676-3501 |
| ホームページ | http://www.kei-yuu-kai.com/index.html | | |
| メールアドレス | ibukinosato@guitar.ocn.ne.jp | 利用定員 | 7名 |
| サービス提供日時 | 月曜日～金曜日 9:00～16:00（祝日・年末年始を除く） | | |
| 事業所の特色 | | | |
| <p>●職員配置 施設長、サービス管理責任者、就労支援員、就労定着支援員、生活支援員、職業指導員、管理栄養士、看護師、事務員、運転手</p> <p>●事業所が目指すこと 障害のある方が目的や目標を持ち、自分らしく生活を送ることができるよう地域に根差した障害福祉サービスを提供していく。また、地域から求められる役割を果たすことにより、地域との繋がりを深めていく。</p> <p>●特徴やアピールポイント 実施している事業が多岐にわたるため、障害のある方のニーズに合ったサービスを提供することができます。就労事業においては、軽作業・農作業・パン製造・弁当製造など多くの作業種を行っており、就労継続支援B型の月額平均工賃は25,000円以上を維持しています。また、就労移行支援では近隣企業への就職を達成し、就業が定着しています。</p> <p>●ひとこと 事業所で製造したパンや焼菓子を、道の駅たかねざわ元気あっぷむらやたんたんプラザ光陽台で購入が可能です。ご注文も承っておりますので、ぜひ一度ご賞味ください。 いぶきでは季節に合ったレクリエーションの企画や日帰り旅行など、就労作業や日常生活以外で利用者の皆さんが楽しめる行事を開催しています。</p> | | | |
| 写真（外観） | 写真（内観） | | |
|  |  | | |

| | | | |
|--|--|-------|--------------|
| 事業所名 | 多機能型障害者就労支援事業所 わーくりんく宝石台 | | |
| 運営法人 | えむつーあしすと株式会社 | | |
| 実施事業 | 就労移行支援事業所・就労定着支援事業所 | | |
| 住所 | 高根沢町宝石台 5-7-9 カネサビル宝石台 2階 | | |
| 電話番号 | 028-666-7939 | F A X | 028-666-7939 |
| ホームページ | https://m2assist.jp/ | | |
| メールアドレス | http://m2assist.jp/contact/ | 利用定員 | 6名 |
| サービス提供日時 | 月曜日～金曜日 8:45～17:15 | | |
| 事業所の特色 | | | |
| <p>●職員配置数</p> <p>施設長（管理者）、副施設長、サービス管理責任者、生活支援員、職業指導員、就労支援員、就労定着支援員</p> <p>●事業所が目指すこと</p> <p>誰もが持っている「可能性」を見つけ、そして伸ばすお手伝いをさせていただきます。 安心して働けることが、定着につながり、定着することが活躍につながり、人や地域と繋がる。 仕事(わーく)を通して沢山の輪(りんく)が広がっていくと考えています。</p> <p>●特徴やアピールポイント</p> <p>「推奨補助金資格制度」を導入しており、様々な資格にチャレンジしていただける環境を整えています。また、リクルート社が開発した学習支援ツール「knowbe」を使用いただけます。PC 訓練(Word・Excel・PowerPoint)や、ご希望の方は「建築 CAD」を習得していただくことも可能です。大手企業様への高い就職率・定着率を有しております。</p> <p>●ひとこと</p> <p>一般就労を目指している方、どんな仕事に向いているか一緒に考えていきましょう。 就職後は定着支援事業にて手厚くサポートいたします。 随時見学や体験を行っておりますので、ご連絡お待ちしております。</p> | | | |
| 写真（外観） | 写真（内観） | | |
|  |  | | |

| | | | |
|----------|---|-------|--------------|
| 事業所名 | 多機能型障害者就労支援事業所 わーくりんく宝石台 | | |
| 運営法人 | えむつーあしすと株式会社 | | |
| 実施事業 | 就労継続支援 A 型事業所 | | |
| 住所 | 高根沢町宝石台 5-7-9 カネサビル宝石台 2 階 | | |
| 電話番号 | 028-666-7939 | F A X | 028-666-7939 |
| ホームページ | https://m2assist.jp/ | | |
| メールアドレス | http://m2assist.jp/contact/ | 利用定員 | 14名 |
| サービス提供日時 | 月曜日～金曜日 8:45～17:15 | | |

事業所の特色

●職員配置数

施設長（管理者）、副施設長、サービス管理責任者、職業指導員、生活支援員

●事業所が目指すこと

誰もが持っている「可能性」を見つけ、そして伸ばすお手伝いをさせていただきます。
安心して働けることが、定着につながり、定着することが活躍につながり、人や地域と繋がる。
仕事(わーく)を通して沢山の輪(りんく)が広がっていくと考えています。

●特徴やアピールポイント

遊技機の分解・分別を行う「リサイクル」と、建築 CAD を使用した「図面作成」の 2 種類の仕事を
行っています。

リサイクルは宇都宮市内の工場に伺ってお仕事をする「施設外就労」です。事業所及び、宝積寺
駅、岡本駅からの送迎があります。

CAD(Autocad・jwcad)は、建築設計事務所や住宅・家具メーカー等から依頼を受けて設計図成を
行うお仕事です。障害福祉サービスのお仕事としては全国的にも珍しく、栃木県では唯一です。

●ひとこと

一般就労をすることが困難な方障害のある方に『働く場』を提供いたします。

随時見学や体験を行っておりますので、ご連絡お待ちしております。

写真（外観）



写真（内観）

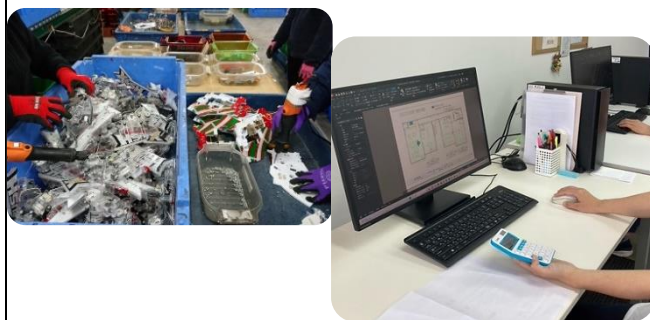

| | | | |
|----------|---|-------|--------------|
| 事業所名 | グランディール高根沢 | | |
| 運営法人 | 株式会社 H20 | | |
| 実施事業 | 就労継続支援 A 型 | | |
| 住所 | 高根沢町宝石台 3-1-15 | | |
| 電話番号 | 028-611-3411 | F A X | 028-611-3412 |
| ホームページ | https://shiengrandir.wixsite.com/grandir-takanezawa | | |
| メールアドレス | | 利用定員 | 20名 |
| サービス提供日時 | 9:00～16:30 定休日 日曜日、その他営業カレンダーによる | | |

事業所の特徴

●職員配置

管理者、サービス管理責任者、職業指導員、生活支援員、その他

●事業所が目指すこと

利用者様が自立した生活を送ることができるよう必要な支援を行い、日常生活や社会生活を営む力や一般就労に必要な知識・能力の向上を目指します。

●特徴やアピールポイント

一般就労に必要な知識・能力の向上の為、一般社会生活に対応ができるよう生活リズムを作り、ルールを守る大切さを伝える等、必要な訓練を職員がサポート致します。

ご利用者様 1 人ひとりに親身に寄り添い、ご本人のニーズを共有することで自信を持って一般就労へステップアップすることができるよう、日々のコミュニケーションを大切にしながら必要な支援を行います。

●ひとこと

アットホームな雰囲気職場です。見学や体験は随時受け入れさせていただいております。できることから一歩ずつ、私たちが応援します。

写真（外観）



写真（内観）



| | | | |
|----------|-------------------------------------|-------|--------------|
| 事業所名 | あさひ | | |
| 運営法人 | 社会福祉法人恵友会 | | |
| 実施事業 | 就労継続支援B型 | | |
| 住所 | 高根沢町文挾 371 番地 6 | | |
| 電話番号 | 028-688-7630 | F A X | 028-688-7632 |
| ホームページ | | | |
| メールアドレス | asahi-k@movie.ocn.ne.jp | 利用定員 | 20名 |
| サービス提供日時 | 月曜日～金曜 9:00～16:00（土曜日は随時レクリエーションあり） | | |

事業所の特色

●職員配置

施設長、サービス管理責任者、目標工賃達成指導員、生活支援員、作業指導員

●事業所が目指すこと

定員 20 名の小規模施設の特性を活かし、利用者様一人ひとりのニーズに寄り添い、個性を伸ばす支援やサービスを提供できるよう心掛けています。また、地域との連携を図り、地域に根差した事業所作りを目指しています。

●特徴やアピールポイント

日々、工賃向上に向けさまざまな作業に取り組んでいます。

主な作業としては以下のとおりです。

軽作業班（缶回収・分別作業、農機具部品のバリ取り、電子部品の袋詰め等）

農作業班（金ゴマ栽培、野菜や花の栽培・販売）

売店班（テイ・エステック㈱内での売店運営・接客・品出し等）

施設外就労班（カルビー㈱内における食品製造ラインの補助作業等）

※ 令和 4 年度平均工賃 25,036 円

●ひとこと

ご相談や見学・体験については、随時受け入れています。お気軽にご相談ください。

写真（外観）



写真（内観）



| | | | |
|----------|---|-------|--------------|
| 事業所名 | いぶき | | |
| 運営法人 | 社会福祉法人恵友会 | | |
| 実施事業 | 就労継続支援B型 | | |
| 住所 | 高根沢町桑窪 2266-2 | | |
| 電話番号 | 028-676-3500 | F A X | 028-676-3501 |
| ホームページ | http://www.kei-yuu-kai.com/index.html | | |
| メールアドレス | ibukinosato@guitar.ocn.ne.jp | 利用定員 | 28名 |
| サービス提供日時 | 月曜日～金曜日 9:00～16:00（祝日・年末年始を除く） | | |

事業所の特色

●職員配置

施設長、サービス管理責任者、就労支援員、目標工賃達成指導員、就労定着支援員、生活支援員、職業指導員、管理栄養士、看護師、事務員、運転手

●事業所が目指すこと

障害のある方が目的や目標を持ち、自分らしく生活を送ることができるよう地域に根差した障害福祉サービスを提供していく。また、地域から求められる役割を果たすことにより、地域との繋がりを深めていく。

●特徴やアピールポイント

実施している事業が多岐にわたるため、障害のある方のニーズに合ったサービスを提供することができます。就労事業においては、軽作業・農作業・パン製造・弁当製造など多くの作業種を行っており、就労継続支援B型の月額平均工賃は25,000円以上を維持しています。また、就労移行支援では近隣企業への就職を達成し、就業が定着しています。

●ひとこと

事業所で製造したパンや焼菓子を、道の駅たかねざわ元気あっぷむらやたんたんプラザ光陽台で購入が可能です。ご注文も承っておりますので、ぜひ一度ご賞味ください。



いぶきでは季節に合ったレクリエーションの企画や日帰り旅行など、就労作業や日常生活以外で利用者の皆さんが楽しめる行事を開催しています。

写真（外観）



写真（内観）



| | | | |
|---|--|-------|------------------|
| 事業所名 | とちの木地域障害者館フループ | | |
| 運営法人 | 特定非営利活動法人 とちの木地域障害者館 | | |
| 実施事業 | 就労継続支援 B 型 | | |
| 住所 | 高根沢町文挾 6 5 1 | | |
| 電話番号 | 028 - 676 - 2658 | F A X | 028 - 676 - 2658 |
| ホームページ | totinoki.main.jp | | |
| メールアドレス | totinoki.tiiki@tbz.t-com.ne.jp | 利用定員 | 20 名 |
| サービス提供日時 | ◆開所時間 平日 8 : 3 0 ~ 1 7 : 0 0 ◆定休日 土日、祝日 お盆・年末・年始 | | |
| 事業所の特色 | | | |
| <p>●職員配置数 5.5 名（サービス管理責任者 指導員 食事担当他）</p> <p>●事業所が目指すこと 当施設は精神障害者の支援に特化した施設です。精神障害者が自立した生活を送ることができるよう、就労に向けた支援を行うことを目的に設立されたものです。障害者が地域で自立した生活を送るには、施策や福祉施設の存在だけでなく、地域社会の理解と支援が不可欠です。また、周辺環境が施設利用者にもたらす相乗的な効果も看過できないものがあります。こうした要件を満たすとともに、施設利用者がより良い生活に向けて、一步を踏み出すことができるよう総合的な支援を行うことを理念としています。</p> <p>●特徴やアピールポイント 精神障害を抱えながら就労・自立を考えている人を全力でサポートしていきます。日中は作業を通して自立に必要な訓練に取り組んでいます。また定期的に面談を実施して利用者に寄り添った心のケアを行い、社会復帰へのサポートをします。</p> <p>●ひとこと 周りは田畑と自然に囲まれ、とても静かな環境です。見学も随時受け付けておりますので、興味がある方は是非一度、ご連絡下さい。</p> | | | |
| 写真（管理棟外観） | 写真（作業棟外観） | | |
|  |  | | |

| | | | |
|----------|------------------------------------|-------|--------------|
| 事業所名 | 投げ所えん（よりどころえん） | | |
| 運営法人 | 特定非営利活動法人とちぎ障害者労働自立センターゆめ | | |
| 実施事業 | 就労継続支援B型 | | |
| 住所 | 高根沢町宝石台 1-1-14 | | |
| 電話番号 | 028-6756-7771 | F A X | 028-675-7771 |
| ホームページ | なし | | |
| メールアドレス | npo.dream@nifty.com | 利用定員 | 20名 |
| サービス提供日時 | 月曜日から金曜日 9:30～16:00（祝日、お盆、年末年始は休み） | | |

事業所の特色

●職員配置

管理者およびサービス管理責任者 1名
生活支援員 1名
職業指導員 1名
目標工賃達成指導員 1名
調理員 1名（兼務）

●事業所が目指すこと

「ありがとう」をたくさん言って「ありがとう」をたくさん言われるような地域に根ざした事業所を目指します。日々、利用者の皆様に寄り添いながら、自立した日常生活・社会生活が営めるよう就労の場を提供できる事業所でありたいと思っています。

●特徴やアピールポイント

簡単な作業から少し難しい作業まで、利用者の能力に合わせた作業があります。楽しくお話をしながら作業しています。

●ひとこと

1～2ヶ月に1度、外出や食事会、えん食堂などのイベントを実施しています。



コロナ禍距離を保ち施設内でBBQ

写真（外観）



写真（内観）



| | | | |
|----------|---|-------|---------------|
| 事業所名 | アイリブとちぎ | | |
| 運営法人 | 合同会社リビングアーティスト | | |
| 実施事業 | 共同生活援助 | | |
| 住所 | 高根沢町宝石台2-1-1 | | |
| 電話番号 | 028-612-6458 | F A X | 050-3174-4474 |
| ホームページ | https://living-artist.mystrikingly.com | | |
| メールアドレス | info.livingartist@gmail.com | 利用定員 | 20名 |
| サービス提供日時 | 毎日 | | |

事業所の特徴

●職員配置

管理者・サービス管理責任者・生活支援員・世話人
 (介護福祉士、社会福祉士、看護師、准看護師、作業療法士)

●事業所が目指すこと

知的・精神障がいのある方が、あたり前に地域社会の中で暮らしていくために高根沢町の住宅街にグループホームを運営し、障がいのある方の「自分で暮らす」をサポートしています。

●特徴やアピールポイント

アイリブとちぎのグループホームは、住宅街にある普通の一軒家です。高根沢町宝石台と宝積寺にて4名用の住居5棟を運営し、そこでは世話人さんが毎日手作りのご飯を提供し、生活支援を行っています。少人数にこだわったアットホームで話しやすい雰囲気のグループホームです。

●ひとこと

見学・相談は随時受け付けています。お気軽にご連絡ください。
 一般の方向けの地域見学会も月に1回実施しています。ホームページからご応募ください。

写真 (外観)



写真 (内観)



| | | | |
|----------|-------------------------|-------|--------------|
| 事業所名 | グループホームほのか | | |
| 運営法人 | 社会福祉法人恵友会 | | |
| 実施事業 | 共同生活援助 | | |
| 住所 | 高根沢町伏久 148-1 | | |
| 電話番号 | 028-688-7630 (あさひ) | F A X | 028-688-7632 |
| ホームページ | | | |
| メールアドレス | asahi-k@movie.ocn.ne.jp | 利用定員 | 31名 |
| サービス提供日時 | 毎日 | | |

事業所の特色

●職員配置

管理者、サービス管理責任者、生活支援員、世話人

●事業所が目指すこと

できるだけ家庭に近い雰囲気を目指して支援しています。

一人ひとりの個性を伸ばす支援を心掛けています。

●特徴やアピールポイント

町内に4棟のグループホームを開設しています。

ほのか (定員: 男性6名) なごみ (定員: 女性8名)

あかり (定員: 女性7名) みらい (定員: 男性10名)

●ひとこと

ご相談や見学・体験については、随時受け入れています。お気軽にご相談ください。

写真 (外観)



(ほのか)



(みらい)

写真



(なごみ)



(あかり)

| | | | |
|--|--|-------|--------------|
| 事業所名 | あやめはうす高根沢 | | |
| 運営法人 | 株式会社ファーストナース | | |
| 実施事業 | 日中サービス支援型 障がい者向けグループホーム | | |
| 住所 | 高根沢町光陽台 4-59-1 | | |
| 電話番号 | 028-680-8020 | F A X | 028-680-8035 |
| ホームページ | https://firstnurse.co.jp/ | | |
| メールアドレス | takanezawa_gh@firstnurse.co.jp | 利用定員 | 20名 |
| サービス提供日時 | 毎日 | | |
| 事業所の特色 | | | |
| <p>●職員配置</p> <p>管理者 サービス管理責任者 生活支援員 世話人</p> <p>●事業所が目指すこと</p> <p>お一人おひとりの状況や状態に応じた様々な生活支援を、ご本人様やご家族様、関係機関と連携し提供していきます。</p> <p>●特徴やアピールポイント</p> <ul style="list-style-type: none"> ・共同生活による規則正しい生活を通して、生活の自立を目指します。 ・世話人や支援員と呼ばれるスタッフが、日常生活や健康管理等のアドバイスを行います。 ・24時間常駐スタッフにより、ご利用者様の生活をサポートいたします。 ・ショートステイ1部屋あり。短期利用や緊急時のご入居も可能です。 <p>●ひとこと</p> <p>令和4年3月にオープンしたばかりの施設です。 「高根沢で生活していきたいけれど、一人暮らしはちょっと不安。」そんな風に思っている方でも、明るく楽しく安心して暮らしていただけるよう、全力でサポートいたします！</p> | | | |
| 写真（外観） | 写真（内観） | | |
|  |  | | |

| | | | |
|----------|--------------------------|-------|----|
| 事業所名 | グループホーム ぼむ | | |
| 運営法人 | ソレイユ合同会社 | | |
| 実施事業 | 共同生活援助事業所 | | |
| 住所 | 高根沢町光陽台3丁目7-21 | | |
| 電話番号 | 028-678-8556 | F A X | |
| ホームページ | | | |
| メールアドレス | tochigisoreiyu@gmail.com | 利用定員 | 4名 |
| サービス提供日時 | 毎日 | | |

事業所の特色

●職員配置

管理者・サービス管理責任者・生活支援員・夜間支援員

●事業所が目指すこと

入所者が、生き生きして楽しく明るいグループホームを目指しています。
 少しずつでも、入居者が自立へ向けた取り組みをしています。

●特徴やアピールポイント

食事会やイベントなども行なっています。

外には、人工芝を張っており、テントや鉄板のBBQも行なっています。

近くには、とりせん・しまむら・マツキヨなどがあります。

●ひとこと

グループホームは、知的・精神の障害者向けの施設になります。

楽しいグループホームです。

写真（外観）



写真（内観）



| | | | |
|----------|----------------------------------|-------|--------------|
| 事業所名 | 高根沢町障害児者生活支援センターすまいる | | |
| 運営法人 | 特定非営利活動法人 とちぎ障害者労働自立センターゆめ | | |
| 実施事業 | 高根沢町障害児養育支援事業（就学児デイサービス） | | |
| 住所 | 高根沢町石末2247-2（高根沢町児童館きのこのもり内） | | |
| 電話番号 | 028-675-2163 | F A X | 028-675-2274 |
| ホームページ | なし | | |
| メールアドレス | smilgakudou@yahoo.co.jp | 利用定員 | |
| サービス提供日時 | 放課後利用：下校時刻～17:30、長期休み：9:00～17:00 | | |

事業所の特色

●職員配置

常勤3人、パート1人

●事業所が目指すこと

障がいのある方やそのご家族が安心して生活が送れるよう、地域に根付いた事業を目指しています。

●特徴やアピールポイント

すまいるの就学児デイサービスは高根沢町独自のサービスです。児童館きのこのもり内で活動しています。一般来館者のお母さんや赤ちゃん、夕方になるとお隣の小学校から学童保育の子供たちも来て賑やかになります。障がいがあってもなくても、子ども達同士遊びを通して触れ合う機会が持てる場所です。

●ひとこと



地域の方々と交流しながら楽しく活動しています。

写真（外観）



写真（内観）

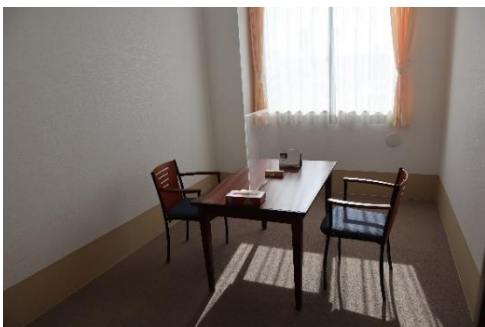

| | | | |
|--|---|-------|--------------|
| 事業所名 | グローバルキッズメソッド宝積寺店 | | |
| 運営法人 | ハッピーライフケア株式会社 | | |
| 実施事業 | 放課後等デイサービス | | |
| 住所 | 高根沢町宝積寺 2241-1 アルバ 103 | | |
| 電話番号 | 028-612-3622 | F A X | 028-612-3623 |
| ホームページ | http://gkids-method.com/shop/housyakuji/ | | |
| メールアドレス | | 利用定員 | 15名 |
| サービス提供日時 | 開所日：月～土曜日・祝日、平日 15:30～17:30 休日 10:00～16:00 定休日：日曜日・盆休み・年末年始 | | |
| 事業所の特徴 | | | |
| <p>●職員配置 児童発達支援管理責任者、 保育士、理学療法士、作業療法士</p> <p>●事業所が目指すこと 最初は小さな一歩から。スモールステップを積み重ねながら根気よく、 目標に向かって苦手を克服しながら、「自己肯定感」というゴールを目指します。</p> <p>●特徴やアピールポイント 学習ケアで毎日の宿題をサポートします。 ボードゲームやカードゲーム、アイロンビーズ、遊園地や動物園へ遠足、スーパーでお買い物体験 など、多種多様なレクリエーションを実施いたします。 完全送迎で、学校までのお迎え、ご自宅への送り迎えなどに対応しています。</p> <p>●ひとこと わたしたちは、発達に不安のある子ども達が、「社会的に自立した生活」を送れるようにするための 支援を目指しています。 何かご不明、ご不安なことがございましたらお気軽にお問合せください。</p> | | | |
| 写真（外観） | 写真（内観） | | |
|  |  | | |

| | | | |
|--|---|-------|--------------|
| 事業所名 | 障害者相談支援センターいぶき | | |
| 運営法人 | 社会福祉法人恵友会 | | |
| 実施事業 | 高根沢町委託相談支援、指定特定相談支援（計画相談支援・障害児相談支援）、指定一般相談支援（地域移行支援・地域定着支援） | | |
| 住所 | 高根沢町文挾374番地1 | | |
| 電話番号 | 028-612-7105 | F A X | 028-612-7106 |
| ホームページ | http://www.kei-yuu-kai.com/ibuki.html | | |
| メールアドレス | soudan-ibuki@kei-yuu-kai.com | 利用定員 | なし |
| サービス提供日時 | 開所時間：8：00～17：00 定休日：土日・祝日・年末年始（12/29～1/3） | | |
| 事業所の特色 | | | |
| <p>●職員配置数</p> <p>センター長（主任相談支援専門員）1名、相談支援専門員2名、相談員1名</p> <p>●事業所が目指すこと</p> <p>障害者相談支援センターいぶきでは、高根沢町内にお住まいの方で、相談・支援が必要とする障害児者及びそのご家族のための相談窓口です。相談内容について一緒に考えながら、ご本人を中心にご家族や地域の方々が少しでも生活しやすくなるお手伝いをします。</p> <p>●特徴やアピールポイント</p> <p>高根沢町からの受託事業として「委託相談支援事業」を行い、日常生活における不安や困りごとなどの相談対応を行っています。「指定特定相談支援事業」・「指定障害児相談支援事業」では障害福祉サービスを利用するためのサービス等利用計画・障害児支援利用計画を作成します。「指定一般相談支援事業」では精神科病院などに入院している方への、地域生活への移行・定着に関する相談支援を行います。</p> <p>機能強化型サービス利用支援費Ⅲ 事業所加算項目：主任相談支援専門員配置・行動障害支援体制加算・精神障害者支援体制加算</p> <p>●ひとこと</p> <p>障害者相談支援センターいぶきは、障害のある方やご家族が地域で安心して暮らし続けていけるよう支援を行っています。相談は無料ですので、どんなことでもお気軽にご相談ください。</p> | | | |
| 写真（外観） | 写真（内観） | | |
|  |  | | |

| | | | |
|--|--|-------|--------------|
| 事業所名 | 高根沢町障害児者生活支援センターすまいる | | |
| 運営法人 | 特定非営利活動法人 とちぎ障害者労働自立センターゆめ | | |
| 実施事業 | 障害児者地域生活相談支援事業（委託相談） 指定特定相談支援事業 指定障害児相談支援事業 | | |
| 住所 | 高根沢町石末1825（福祉センター内） | | |
| 電話番号 | 028-612-2751 | F A X | 028-612-2752 |
| ホームページ | | | |
| メールアドレス | smileconferenceoffice@yahoo.co.jp | 利用定員 | 定員なし |
| サービス提供日時 | 8：30～17：30 ※定休日：土日、祝日、年末年始 | | |
| 事業所の特色 | | | |
| <p>●職員配置数 管理者 主任相談支援専門員1名・主任相談支援専門員1名・相談支援専門員2名</p> <p>●事業所が目指すこと 利用者様お一人おひとりの心豊かな生活を支えながら、その方の求め描く人生を自己実現できるように支援していく。</p> <p>●特徴やアピールポイント 高根沢町からの受託事業として「委託相談支援事業」を行い、日常生活における不安や困りごとなどの相談対応を行っています。「指定特定相談支援事業」と「指定障害児相談支援事業」では福祉サービスを利用する際、ご本人やご家族の生活に対する意向等お話を伺いながらサービス等利用計画を作成させていただきます。</p> <p style="text-align: center;">機能強化型サービス利用支援費Ⅲ 事業所加算項目：要医療児者支援体制・精神障害者支援体制・行動障害支援体制・主任相談支援専門員配置</p> <p>●ひとこと お仕事や日中活動のことなど、生活をしていく上で必要なことについて、分からないことや不安、心配などどんなことでもご相談ください。一緒に考えさせていただきます。</p> | | | |
| 写真（外観） | 写真（内観） | | |
|  |  | | |

| | | | |
|--|--|-------|--------------|
| 事業所名 | とちの木地域障害者館フループ | | |
| 運営法人 | 特定非営利活動法人 とちの木地域障害者館 | | |
| 実施事業 | 指定特定相談支援事業 | | |
| 住所 | 塩谷郡高根沢町文挾651 | | |
| 電話番号 | 028-676-2658 | F A X | 028-676-2658 |
| ホームページ | totinoki.main.jp | | |
| メールアドレス | totinoki.tiiki@tbz.t-com.ne.jp | 利用定員 | |
| サービス提供日時 | ◆開所時間 平日8:30～17:00 ◆定休日 土日、祝日 お盆・年末・年始 | | |
| 事業所の特色 | | | |
| <p>●職員配置数 1名（相談支援専門員）</p> <p>●事業所が目指すこと 障害福祉サービスを利用するためのサービス等利用計画を作成します。利用者の希望する生活を実現するために支援を一緒になって考え、また話し合いながら計画の作成をしていきます。また、作成したサービス等利用計画が最適かどうかをモニタリングし、必要な場合に見直しや修正を行って、利用者の方々がより良い生活が送れるよう支援を行っていきます。</p> <p>●特徴やアピールポイント 現在は相談支援専門員が1名で行っています。平日の8:30～17:00であればいつでもご連絡下さい。また、訪問での相談でも大丈夫です。</p> <p>●ひとこと 障害福祉サービスの利用について分からないことなどがあればどんどんご相談を下さい。</p> | | | |
| 写真（管理棟外観） | 写真（作業棟外観） | | |
|  |  | | |

| | | | |
|----------|---|-------|--------------|
| 事業所名 | 多機能型障害者就労支援事業所 わーくりんく宝石台 | | |
| 運営法人 | えむつーあしすと株式会社 | | |
| 実施事業 | 指定特定相談支援事業 | | |
| 住所 | 高根沢町宝石台 5-7-9 カネサビル宝石台 2 階 | | |
| 電話番号 | 028-666-7939 | F A X | 028-666-7939 |
| ホームページ | https://m2assist.jp/ | | |
| メールアドレス | http://m2assist.jp/contact/ | 利用定員 | - |
| サービス提供日時 | 月曜日～金曜日 8:45～17:15 | | |

事業所の特色

●職員配置数

管理者、相談支援専門員

●事業所が目指すこと

誰もが持っている「可能性」を見つけ、そして伸ばすお手伝いをさせていただきます。
安心して働けることが、定着につながり、定着することが活躍につながり、人や地域と繋がる。
仕事(わーく)を通して沢山の輪(りんく)が広がっていくと考えています。

●特徴やアピールポイント

障害福祉サービスの利用を希望する障害者から依頼を受け、「サービス等利用計画」を作成し、一定期間ごとにモニタリングを行う等の支援を行います。

●ひとこと

同じ建物内において、就労移行支援事業所、就労継続 A 型事業所もあります。
随時、見学や体験を行っておりますのでご連絡お待ちしております。

写真 (外観)



写真 (内観)

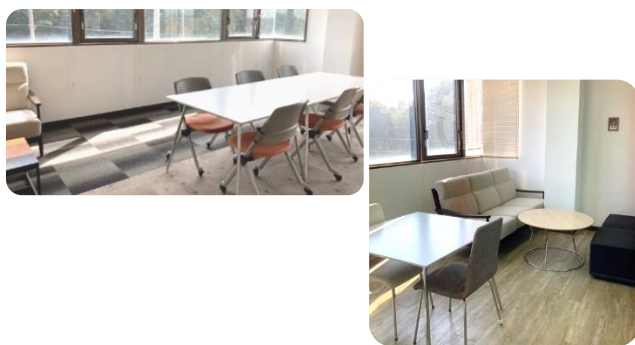

| | | | |
|----------|---|-------|--------------|
| 事業所名 | 相談支援事業所 COCOCOLOR (ココカラー) | | |
| 運営法人 | 株式会社 COCOCOLOR | | |
| 実施事業 | 指定特定相談支援・指定障害児相談支援 | | |
| 住所 | さくら市氏家 2718-2 | | |
| 電話番号 | 028-678-8961 | F A X | 028-678-8962 |
| ホームページ | https://www.cococolor5050.com/ | | |
| メールアドレス | ogawa.cococolor@gmail.com | 利用定員 | — |
| サービス提供日時 | 平日 9:00～18:00 土日祝日休み ただし、国民の祝日、お盆休み、12月29日～1月3日までを除く | | |

事業所の特徴

●職員配置数

1名（管理者 兼 相談支援専門員）

●事業所が目指すこと

福祉サービスの利用が必要とされる方が、そのサービスを利用することができる様に指定特定・指定障害児相談支援を提供します。

●特徴やアピールポイント

障害福祉サービスを利用するためのサービス等利用計画の作成、作成したサービス等利用計画が適切かどうかのモニタリングを実施します。必要に応じて見直しや修正を行い、より良い生活を送れるように援助します。

●ひとこと

隣のさくら市です。同じ建物において、障がいのある方の就労支援も提供しています。

詳細は、ホームページ、Instagram をご覧ください。

ホームページ



Instagram



写真（外観）



写真（内観）



| | | | |
|----------|---|-------|--------------|
| 事業所名 | 高根沢町障害児者基幹相談支援センター | | |
| 運営法人 | 高根沢町からの委託により、社会福祉法人恵友会・特定非営利活動法人とちぎ障害者労働自立センターゆめが運営 | | |
| 実施事業 | 基幹相談支援 | | |
| 住所 | 高根沢町文挾374-1 | | |
| 電話番号 | 028-680-6420 | F A X | 028-612-7106 |
| ホームページ | なし | | |
| メールアドレス | takanezawa-kikan@kei-yuu-kai.com | 利用定員 | なし |
| サービス提供日時 | ◆開所時間 08:30～17:00 ◆定休日 土・日・祝日及び年末年始 | | |

事業所の特色

●職員配置数

1名体制（担当職員は4名）

●事業所が目指すこと

障害者等の福祉の増進を図るとともに、障害の有無にかかわらず町民が相互に人格と個性を尊重し安心して暮らすことのできる地域社会の実現に寄与するため運営していきます。

●特徴やアピールポイント

総合相談・専門相談、相談支援体制の強化、地域移行・地域定着、権利擁護・虐待防止についての取組みを行う役割があるため、いろいろな人の声に耳を傾けて、地域の課題に向き合っています。

●ひとこと



地域の相談支援専門員や行政と一緒に地域の課題と向き合い、誰もが住みやすい町づくりを一步一步行っています。

写真（外観）



写真（内観）



| | | | |
|---|--|-------|--------------|
| 事業所名 | 地域支えあいセンターまるっと | | |
| 運営法人 | 社会福祉法人 高根沢町社会福祉協議会 | | |
| 実施事業 | 総合相談窓口・志民活動センター・ボランティアセンター・あすてらすたかねざわ | | |
| 住所 | 高根沢町大字石末1825 福祉センター内 | | |
| 電話番号 | 028-612-3440 | F A X | 028-612-3441 |
| ホームページ | http://www.takashakyo.jp (高根沢町社会福祉協議会ホームページ) | | |
| メールアドレス | sasaeai@takashakyo.jp | 利用定員 | 定めなし |
| サービス提供日時 | 開所時間 08:30~17:15 ◆定休日 土・日・祝日及び年末年始 | | |
| 事業所の特徴 | | | |
| <p>●職員配置数</p> <p>センター長、包括化推進員2名、ボランティアコーディネーター、生活支援コーディネーターあすてらす専門員 総勢6名</p> <p>●事業所が目指すこと</p> <p>『まるっと』を通して「困った時に相談する人がいる」、「誰にでも活躍の場がある」、「孤立してしまう人がいない」、そんな「地域共生社会（誰もが支え合える社会）」に高根沢町なることを目指しています。</p> <p>●特徴やアピールポイント</p> <p>『まるっと』は、様々な困りごとの相談先となる「総合相談窓口」、ボランティア活動のつなぎ役となる「ボランティアセンター」、まちづくり・住民活動の応援をする「志民活動センター」の3つの役割を活用して、相談者だけでは解決できない困りごとを、地域の様々な人や団体と協力し合う「支えあいの力」で解決に向けていくお手伝いをいたします。</p> <p>また、高齢者を支える地域づくりを進める「生活支援事業」や、困りごとを抱える高齢者等が地域に住み続けられるよう支援をする「あすてらす事業」の機能を活かし、個人の地域活動を支援する役割も持っています。</p> <p>●ひとこと</p> <p>何かお困りごと等がありましたら、センターに一度ご相談ください。一緒に考え、解決につながる方法を探り、相談者と専門機関などの相談先や自分を活かせる活躍の場に繋ぐお手伝いを致します。</p> | | | |
| 写真（外観） | 写真（内観） | | |
|  |  | | |

表紙のちぎり絵は、「いぶき生活支援課」のみなさんによる作品です



発行日 令和6年3月21日

発行者 高根沢町相談支援専門員連絡会